WORK SMART

Älykkäästi töihin

Tuemme opiskelijoidemme työllistymistä ja turvaamme osaavan työvoiman saatavuutta yrityksille.

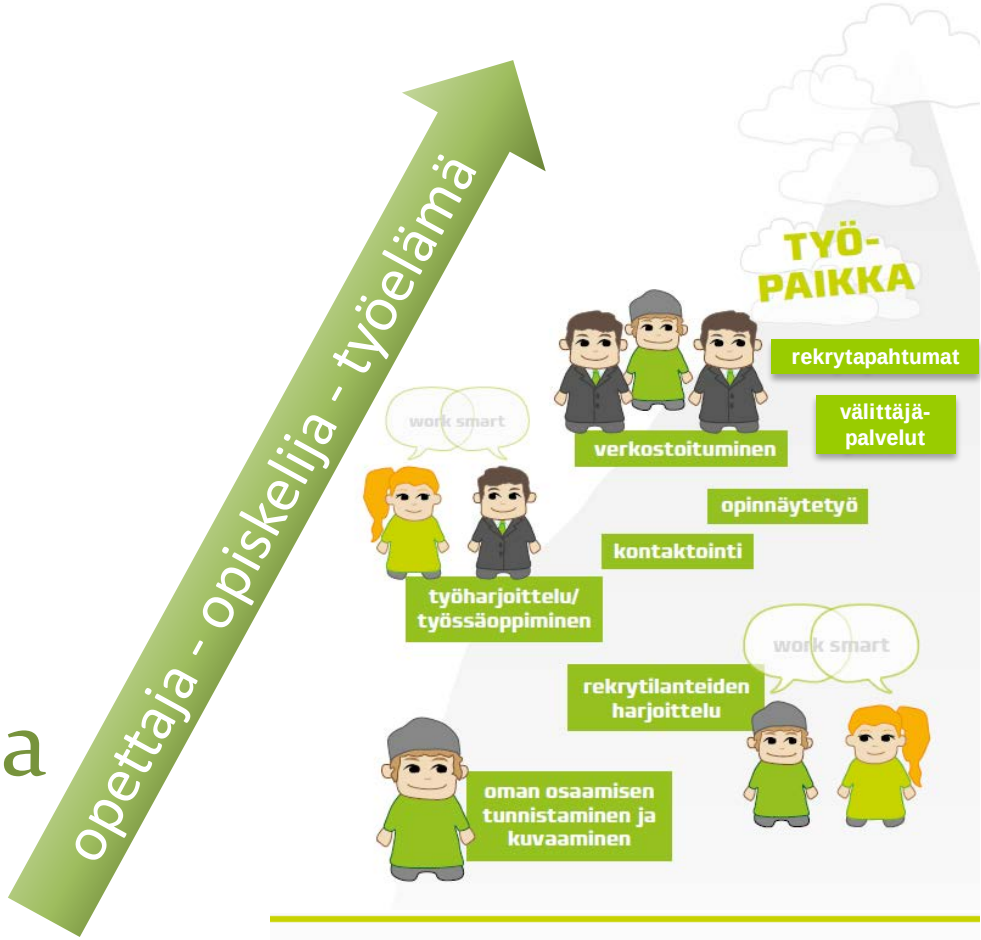

Work Smart - Älykkäästi töihin -toiminnalla
» helpotetaan opiskelijoiden siirtymistä työelämään
» edistetään opiskelijoiden työelämäverkostojen syntymistä
» uudistetaan oppilaitosten ja työelämän välistä yhteistyötä

Work Smart - Älykkäästi töihin

WS Älykkäästi töihin [@WorkSmart_hanke]

Karelia AMMATTIKORKEAKOULU | pkky.fi | Pohjois-Karjalan ammattiopisto | Pohjois-Karjalan aikuisopisto

Work Smart -uraohjausmalli

OPISKELIJALÄHTÖISYYS

SPARRAAVA OPETTAJA

TYÖELÄMÄ MUKANA

AKTIVOINTIPAJAT 1 - 3

- Yleiset työelämätaidot
- Oman osaamisen kuvaaminen ja markkinointi

- Muuttuvat työmarkkinat
- Millaisia töitä tulevaisuudessa on tarjolla?
- Mistä ja miten töitä haetaan?

- Rekrytilanteiden harjoittelu
- CV
- Työhakemus

MUKANA TYÖELÄMÄN EDUSTAJAT

VERKOSTOITUMISPAJA

- Vuorovaikutteiset ja aktiiviset rekrytapahtumat
- Opiskelijoiden ja työelämän kohtaaminen

Älykkäästi töihin

”Itsensä kehittämisen sykli”, Pedler, Mike & Burgoyne, John & Boydell, Tom. 1994. A Manager’s Guide to Self-Development
(3rd revised edition). McGraw-Hill.

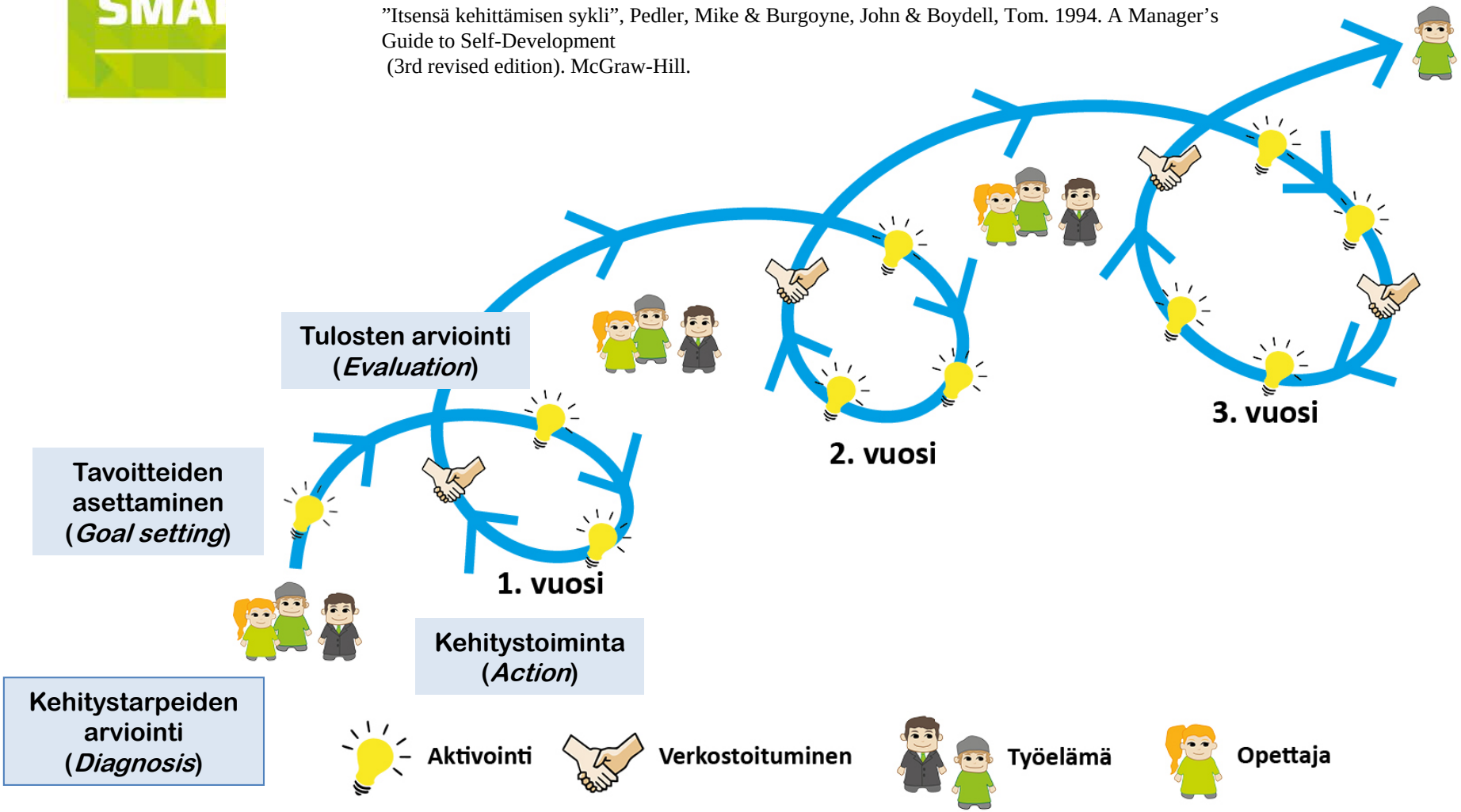

Karelia AMMATTIKORKEAKOULU

pkky.fi | Pohjois-Karjalan ammattiopisto | Pohjois-Karjalan aikuisopisto

Karelia AMMATTIKORKEAKOULU

pkky.fi | Pohjois-Karjalan ammattiopisto | Pohjois-Karjalan aikuisopisto

Karelia AMMATTIKORKEAKOULU

pkky.fi | Pohjois-Karjalan ammattiopisto | Pohjois-Karjalan aikuisopisto

WORK SMART

Älykkäästi töihin

Muuttofirma
18 t ·

Tykkää sivusta

PKKY:n yhdistelmäajoneuvonkuljettaja- opiskelijat olivat tänään Work Smart -työpajassa Suomen Muuttofirmalla! Tutustuttiin yritykseemme ja harjoiteltiin mm. työhaastattelutilanteita tulevaisuutta ajatellen. Kiitokset kaikille osallistuneille opiskelijoille, sekä opettajille!

Karelia AMMATTIKORKEAKOULU

pkky.fi | Pohjois-Karjalan ammattiopisto | Pohjois-Karjalan aikuisopisto

WORK SMART

Älykkäästi töihin

Work Smart - Älykkäästi töihin jakoi käyttäjän Joensuun Seudun Kehittämisyhtiö JOSEK Oy kuvan.
Julkaisija: Niina Pennanen [?] · 3. huhtikuuta kello 16:37 ·

Work Smart mukana perjantaina 31.3. Juuassa Karelia-ammattikorkeakoulu ja Pohjois-Karjalan koulutuskuntayhtymä PKKYn opiskelijoiden, yritysten ja Juuan kunnan tapaamisessa. Myös Joensuun Seudun Kehittämisyhtiö JOSEK Oy oli mukana antamassa vinkkejä yrittäjyyttä pohtiville opiskelijoille. Verkostoituminen tapahtui tutulla Work Smartin "pikatreffi" -menetelmällä. Mukava ja lämminhenkinen tapahtuma. Kiitos osallistujille!

Joensuun Seudun Kehittämisyhtiö JOSEK Oy
31. maaliskuuta kello 16:04 ·

Tykkää sivusta

Josek mukana Juuan yrittäjien, opiskelijoiden ja kunnan yhteisessä tapaamisessa. Tulevaisuuden osaajat tapasivat potentiaalisia työnantajia, muutamia tulevaisuuden yrittäjiä myös paikalla.

Karelia AMMATTIKORKEAKOULU

pkky.fi | Pohjois-Karjalan ammattiopisto | Pohjois-Karjalan aikuisopisto

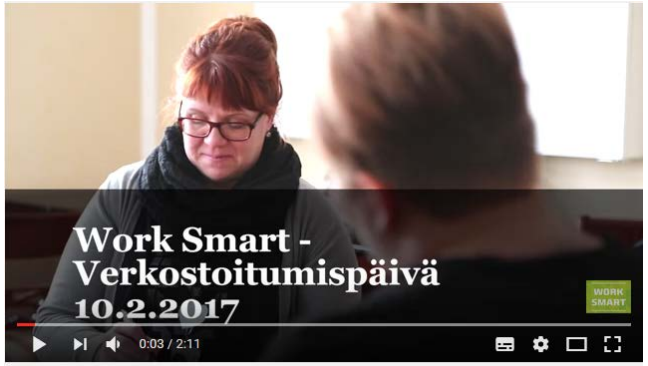

Merkonomien Work Smart -verkostoitumispäivä

Työelämän edustajien haastattelu - Kotityö- ja puhdistuspalveluala & kiinteistöpalveluala

Ammattiopiston opiskelijat treffeillä yrittäjien kanssa Nurmeksessa
23 2 2016

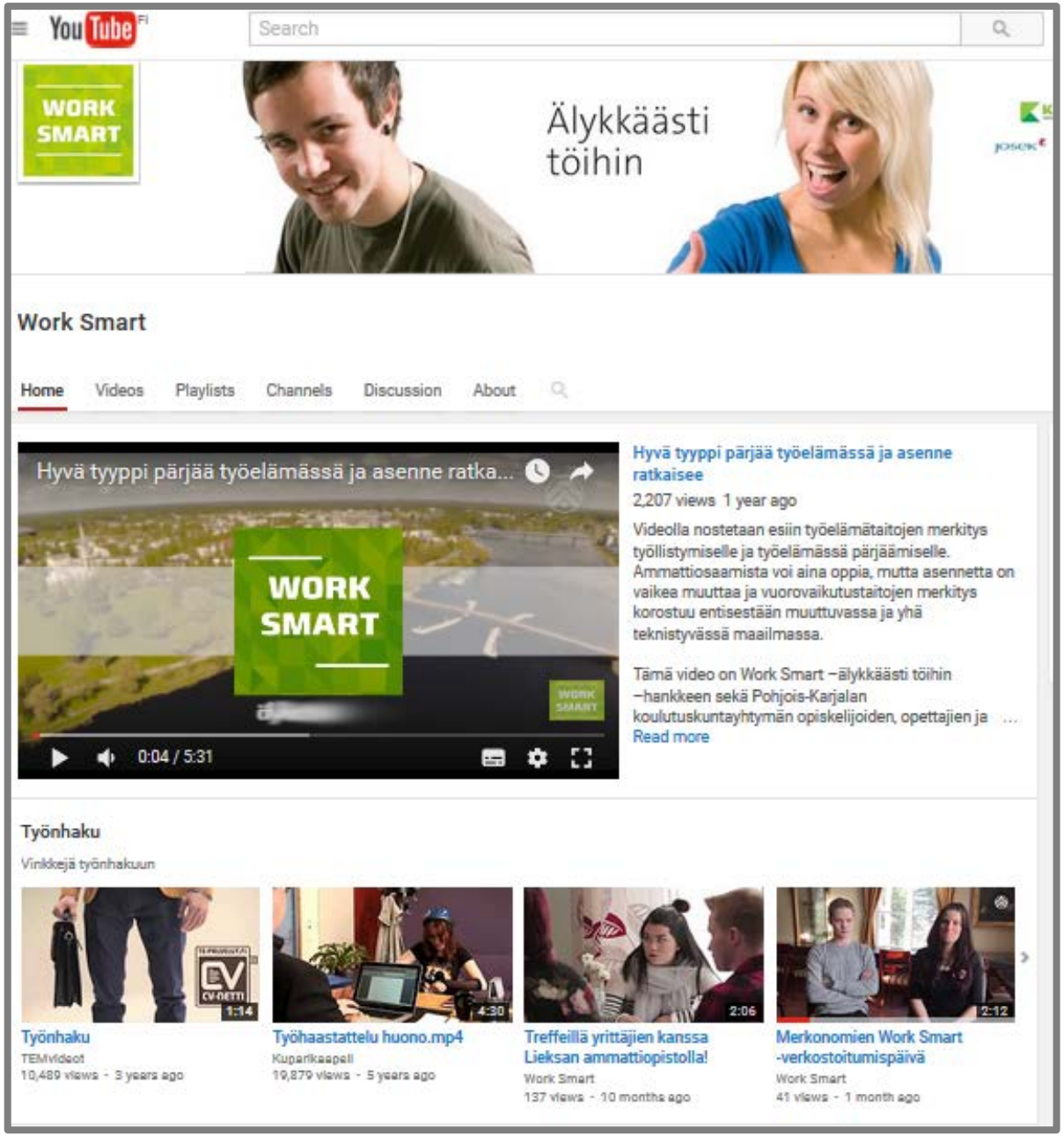

WORK SMART

Älykkäästi töihin

Yhteystiedot

Jari Uimonen (Karelia-amk)
Projektipäällikkö
jari.uimonen@karelia.fi
Puh. 050 530 6811

Hanne Husso (PKKY)
Hankeasiantuntija
hanne.husso@pkky.fi
puh. 050 463 7173

Karelia AMMATTIKORKEAKOULU | pkky.fi | Pohjois-Karjalan ammattiopisto | Pohjois-Karjalan aikuisopisto

WORK SMART

Älykkäästi töihin

Toiminta-aika
1.1.2015 – 31.12.2017 (36 kk)
ESR, TL4, Erityistavoite 9.1.
Toteuttajat: Karelia-amk ja PKKY

Pohjois-Karjalan koulutuskuntayhtymä | Pohjois-Karjalan ammattiopisto | Pohjois-Karjalan aikuisopisto

EFQM Recognised for excellence 4 star

pkky.fi

Ura- ja työelämäpalvelut

Toteuttaa ja koordinoi tiedotus-, neuvonta- ja ohjauspalveluja ”yhden luukun” periaatteella ammatti- ja aikuisopiston opiskelijoille, vastavalmistuneille ja henkilökunnalle sekä alueen työnantajille, yrityksille ja sidosryhmäverkostolle.

Uraohjaajien tehtävänä on ohjata opiskelijoita valmistumisvaiheessa sekä vuosi valmistumisen jälkeen jatko-opintoihin ja työhön. Toiminta tukee PKKY:n strategian mukaista vaikuttavuustavoitetta (yli 75 %).

Opintojen aikana uraohjaajat tuottavat henkilökunnan ja opiskelijoiden toimintaa tukevaa materiaalia mm. ammattiura.fi sivuston kautta.
Sivusto palvelee myös työelämää ja osaksi sivustoa rakennetaan osaajapankki mahdollistamaan työnantajien ja opiskelijoiden kohtaamisia (+ rekrytointipalvelut).

Eine Paldan, jatko-opinnot, eine.paldan@pkky.fi, p. 050 542 3710
Pälvi Malinen, työllistyminen ja työelämäyhteydet, palvi.malinen@pkky.fi, p. 050 441 2271

Pohjois-Karjalan koulutuskuntayhtymä

Vuosikello

EFQM Recognised for excellence 4 star

pkky.fi

Verkkoympäristön rakentaminen, päivitys, ylläpito ja nettisivujen/palveluiden markkinointi.

Jalkautuminen yrityksiin mm. kumppanuussopimukset, yhteishankintakoulutukset, paikallisesti tarjottavat tutkinnon osat, kummiluokkatoiminta.

Hankalasti työllistyvien ohjauksen koordinointi ja verkoston luominen.

Viestintä valmistuneista työnantajille ja järjestöille. Rekrytointipalvelut.

PKKY uutiset

Verkkopalvelu, chat?

Uraohjaus mukana tuottamassa työssäoppi-misinfomate-riaalia.

Uraohjaus mukana työelämätaidot opintokokonaisuudessa

Maakunnan ulkopuolelle työllistyminen/top jaksot, infopaketti + kumppanuuksien hakeminen.

Korkeakoulujen tutustumispäivät

Henkilöstöpalvelualan työnhakuinfot eri toimipaikoissa. TE-palvelut / Kela infovideo.

Hyvinvointi virtaa – viikko + muut tapahtumat: alumnit + amk/yo opiskelijat.

Polku yrittäjyyteen viikko, vko 39

Valmistuneiden kontaktointi.

Jatko-opinto-/uratarina videot / infot.

Ohjausmateriaali opoille, ryhmänohjaajille ja koulutuspäälliköille.

Yleinen väyläopintojen info kaikissa toimipaikoissa.

Osa-aikatyön rekrytointitapahtuma

Jäitkö ilman opiskelu/ työpaikkaa tapahtuma

Pop up! työnhakuneuvonta ja urasuunnittteluohjaus toimipaikoissa.

Ohjausmateriaali opoille, ryhmänohjaajille ja koulutuspäälliköille.

Jatko-opinto-ohjauksen neuvonta ja tuki verkossa.

Tuhat työpaikkaa Joensuu ja Kesäpestuut maakunnassa: työllisyysviikko.

Jatko-opinto-/uratarina videot / infot.

Valmistuneiden kontaktointi.

Yleinen väyläopintojen info kaikissa toimipaikoissa

Kesätyö materiaali

Henkilöstöpalvelualan työnhakuinfot eri toimipaikoissa. TE-palvelut / Kela infovideo.

Jatko-opinto-ohjauksen neuvonta ja tuki verkossa.

Pop up! työnhakuneuvonta ja urasuunnittteluohjaus toimipaikoissa.

Työelämäpäivät / yrittäjien aamukahvit toimipaikka/ala kohtaisesti

Valmistuneiden henkilökohtainen uraohjaus.

Work Smart hankkeen pajamalli + mentor-aktor malli.

Avoimista työpaikoista tiedottaminen opiskelijat/ opetushenkilöstö

1 2 3 4 5 6 7 8 9 10 11 12